

ПЕСНИ  
РОМАНСЫ

*С. Баретас*

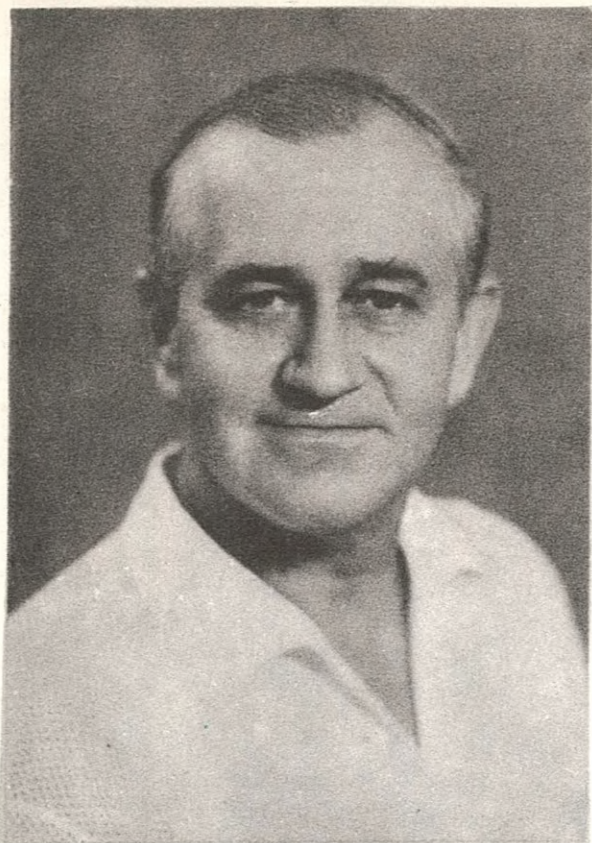

7818

Совету Афанасьевичу Вареласу — известному композитору, педагогу, доценту Ташкентской государственной консерватории им. Ашрафи — 60 лет. За 35 лет творческой деятельности его дарование полно и всесторонне раскрылось в самых различных сферах. С. А. Варелас — автор симфонических произведений, сочинений для оркестра узбекских народных инструментов, камерно-инструментальных ансамблей, хоров, песен и романсов. Ярким событием в художественной жизни республики явилась премьера детской оперы-сказки С. А. Вареласа «Волшебная лампа Аладдина» (либретто композитора). Эта опера, полюбившаяся как детям, так и взрослым, с большим успехом идет на сцене ГАБТа им. А. Навои.

Много времени и сил отдает С. А. Варелас педагогической, учебно-методической, редакторской работе, которой он занимается уже много лет. Молодым музыкантам хорошо знакомо учебное пособие «Курс чтения партитур» С. Вареласа, а также сборники пьес, составленные композитором. Воспитание нового поколения музыкантов неотделимо для С. А. Вареласа от творчества.

С. А. Варелас родился в 1923 г. в г. Таганроге в семье редактора газеты «Красное знамя». В 1934 г. будущий композитор переехал с семьей в Ташкент. Путь С. Вареласа к музыкальному творчеству был сложным. В детстве он

не получил музыкального образования. И прежде чем стать студентом музыкального училища, учился в топографическом техникуме, работал на заводе слесарем.

Суровой жизненной школой стали для композитора годы Великой Отечественной войны. Именно в годы войны складывается гражданственная позиция Вареласа — человека и художника, формируются прочные идейные принципы, определяется героико-патриотическая тема, которая получит претворение в дальнейшем в его кантате «Зоя» (1960), в симфоническом цикле «Это не должно повториться» (1962), в «Первой симфонии» (1967) и других сочинениях.

Сразу после окончания войны С. А. Варелас поступил в музыкальное училище, а затем в Ташкентскую консерваторию, где на будущего композитора оказали большое влияние его учителя по композиции — Б. Ф. Гиенко и Б. Б. Надеждин. Значительным событием в жизни молодого Вареласа (тогда еще третьекурсника музыкального училища) явилась первая победа на Республиканском конкурсе, посвященном 25-летию УзССР. Его «Песня о Ташкенте» на слова В. Липко получила Третью премию. Этот конкурс, успех полюбившейся всем песни решил судьбу С. А. Вареласа.

Перу композитора принадлежит свыше 200 песен и романсов. В вокальном творчестве С. А. Вареласа запечатлен широкий круг жизненных явлений. В выборе и трактовке поэтической основы своей музыки композитор всегда верен себе — в глубокой вере в душевную ясность человека, в желании утвердить нравственно-этические критерии как основу его отношений к окружающему миру. О диапазоне творческих исканий С. А. Вареласа говорит перечень поэтов, к которым обращается композитор. Среди них А. Навои, А. Пушкин, М. Лермонтов, А. Блок, И. Сельвинский, С. Щипачев, А. Исаакян. Композитор много и плодотворно сотрудничает с поэтами Узбекистана — Х. Мухаммадом, Р. Фархади, М. Абдурахимовым, Б. Паком, М. Ушаковым, Н. Куликовым и др.

Вокальная музыка С. А. Вареласа, как, впрочем, и все его творчество в целом, свидетельствует о реалистической направленности творчества, характеризуется жизнелюбивым тоном, эмоциональной содержательностью, профессиональной культурой, мелодическим богатством, связью музыкального языка композитора с традициями русской и советской музыкальной классики.

Дарование С. А. Вареласа находится в пору расцвета. Каждое новое произведение его вызывает большой общественный резонанс, открывает новые грани его творческой индивидуальности.

*И. Галущенко, музыковед.*

М.С. Зол

ЧЕТЫРЕ РОМАНСА НА СТИХИ Е. СЕЛЬВИНСКОГО

1. ЕСЛИ ГУБЫ СКАЗАЛИ: "НЕТ..."

С. Варелас

Moderato

Es-ли гу- бы ска- за- ли: "Нет" а гла-

за от- ве- ти- ли: "Да", буд- то мо- ре хлы-нет в от-

вет, за-хлест-нет тос-ку без сле-да. *mf* A.

A. *f* A.

A. A. A. *p*

Темпо I

Но за-вя-нет а-лый рас-свет, по-чер-

не- ет лю- ба- я звез- да, ес- ли гу- бы от- ве- ти- ли:

"Да", но ду- ша от- ве- ча- ет: "Нет",

от- ве- ча- ет: "Нет!" "Нет!"

"Нет!"

2. ТЫ НЕ ОТ ЖЕНЩИНЫ РОДИЛАСЬ...

Andantino

*mf*

Ты не от женщи-ны ро-ди-лась, бор по-родил те-бя

*p*

по вес-не, веш-не-го не-ба рус-ска-я вязь,

riten

*f*

о- зе- ро, та- ю- ще- е в све- тиз- не.

Не от- го- го ли тво-

*p*

ю кра- су

хо- чет- ся слу- шать о- пять и о- пять,

*p*  
каж- до- му ше- лес- ту ду- шу от- дать

и за- блу- дить- ся в тво-

ем ле- су.

Темпо I

*mf*  
Ты не от жен-щи-ны

ро- ди-лась, бор по- ро- дил те- бя по вес-не...

*p*

3. МЕЧТА МОЕЙ ТЫ ЮНОСТИ...

Andante cantabile

ста- ро-сти! Ну как не при- го-

рю- нить-ся в из- веч- ной ду- ме -

на- ро- сте,

The third system begins with the vocal line having the lyrics "на- ро- сте,". The piano accompaniment continues, but there is a noticeable change in the harmonic texture, with more complex chordal structures and some chromaticism in the bass line.

*mf*  
О том, что ю- ность

вре- менна, а ста- рость дол- го тя- нет-ся,

и, ка- жет- ся, сов- сем о-на при

мне те- перь ос- та- нется... Но

*a tempo*  
*rit* *p*

ты со мной, лю- би- ма-я, и, как судь-

ба ни взбе- сит-ся, о- пять, о- пять из

ды- ма я про- ре- жуть но- вым

ме- сяцем, И

Темпо 1

ста- ну плыть в без- лун- но- сти

си-я-ни-ем для па-ру-са!

Меч-та мо-ей ты ю-но-сти,

ле-ген-да мо-ей ста-ро-сти!

*mf*

Меч- та мо- ей ты

ю- но-сти!

*f*

4. ЕСТЬ ПОЦЕЛУИ — ПУСТЯКИ...

*Allegretto*

*mf*

Есть по- це-

*f* *sf* *p*

лу- и - пус- тя- ки, о них за- ботить-ся не сто-ит,

*mf*  
о- ни зве-нят, как пя- та- ки, ну

и, по-жа-луй, столь-ко сто-ят.

*mf*

*mf*  
Но есть дру- ги- е, в кол-довство бли-

*p*

ва- я все сво- е не- на-стье, в том-

*rit.*

лень- и ми- га од- но- го всю ду- шу ра-скры- ва- ют

Темпо I

на- стези.

*f*

*а tempo*

Есть по-це- лу- и - пу- стя- ки, о них за-

бо-тить-ся не сто-ит, о-ни зве-нят как

пя-та-ки, ну, и, по-жа-луй, сто-лько сто-ят, сто-ль-ко

The second system continues the vocal line and piano accompaniment. The lyrics are "пя-та-ки, ну, и, по-жа-луй, сто-лько сто-ят, сто-ль-ко". The piano accompaniment features a more active melodic line in the right hand.

сто-ят.

*rosso accel*

The third system shows the vocal line and piano accompaniment. The lyrics are "сто-ят.". The tempo marking *rosso accel* is present. The piano accompaniment includes a complex rhythmic pattern in the right hand.

ТРИ РОМАНСА НА СТИХИ А. НАВОИ В ПЕРЕВОДЕ С. ИВАНОВА

1. ЧЕТЫРЕ ЛЖИ

Moderato

Ты благо-роден,  
ты мудрец подвиж-ник,  
ты бесподо-бен!  
я о те-бе сказал че- ты- ре лжи!

в умах людей ты будишь мятежи,  
В па-ре по-лустиший

*mf* *p* *f* *piu risoluto* *f*

2. Я СТОЛЬКО ВИДЕЛ...

Andante

*p*

*mf*

Я столько ви-дел го-ря от друзей и столько бед и мук о-

The vocal line begins with the lyrics "Я столько ви-дел го-ря от друзей и столько бед и мук о-". The piano accompaniment continues with a complex texture of chords and moving lines in both hands.

*p*

мыл сле- за- ми, о- мыл

The vocal line continues with the lyrics "мыл сле- за- ми, о- мыл". The piano accompaniment features a more active bass line and sustained chords in the right hand.

Музыкальный отдел  
Библиотека  
141 506  
Лит. № 17  
Музыкальный отдел

слеза- ми, что *mp*

в смертный час уж луч-ше у- ме-реть, чем у- целить и

сно- ва жить с друзя- ми.

*p*

3. В ДНИ ЮНОСТИ

Allegro

*mf*

В дни

про- ме- нял на мер- зо- сти по  
 ро- ка. Про- шли го-  
 да, и ста- рость по- до- шла, и  
 за гре- хи на- ка- зан я же- сто- ко.

*f*

И ес-ли я по-кло-ны

бу-ду бить, хоть лоб раз-бей-не бу-дет в э-том про-ка.

На-ка-зан я, а как-то зна-ет бог, и ка-ять-

*p* *mf*

ся — мне ни к че-му, мо-ро-ка.

*pp* *p* *pp*

ТЫ ПРОСТО ЗИМНЕЙ НОЧИ СОН...

Стихи В. Шалагиной

Allegretto

*mf*

*mf*

Ког- да про-шу я: "По-да-ри слова люб-ви, летящи-е с раз-

*p*

бе- га," — то у- лы-ба- ют-ся мне нежно фо-на-ри сквозь

The vocal line continues with the lyrics. The piano accompaniment maintains its accompanimental role with chords and moving lines.

Припев:

круже-во мелька- ю- ше-го сне-га, Ты просто зимней но- чи

сон, ты как рап-со-ди-я из сне- га. Спе-

шат снежинки на по- клон, к те- бе спуска-ясь пря-мо

с не- ба, с не- ба, с не- ба.

Лю- // с не-ба, с не-ба, с не-ба.

Когда прошу я: "Подари  
Слова любви, летящие с разбега," —  
То улыбаются мне нежно фонари  
Сквозь кружево мелькающего снега.

Припев:

Ты просто зимней ночи сон,  
Ты как рапсодия из снега.  
Спешат снежинки на поклон,  
К тебе спускаясь прямо с неба.

Любовь, как снежный ком, растет,  
Но жаль, что снег в словах твоих сверкает.  
Откуда было знать, что ты метель и лед,  
Что холод, словно пламя, обжигает.

Припев.

Теперь прошу: "Не говори,  
Останови слова скорей от бега".  
И улыбаются мне грустно фонари,  
Сквозь кружево мелькающего снега.

Припев.

### ОСЕННЯЯ ПЕСНЯ

Стихи Н.Куликова

Allegretto Tempo di valse

*mf*

По ал- ле-ям бродит ли- сто-

пад, о-сы- па-ют кле-ны свой на- ряд. И ло-

жат- ся листь-я мне на пле- чи, как тво- и ла-до- ни вти- хий

Припе-в: ве- чер, Прихо- ди, посмотри на Ан- хо- ре до за-ри

пла-ва ют, ка-ча- ясь, фо-на- ри. Прихо- ди, посмотри, встаром

пар- ке у ре-ки не спят до рас-све та фо-на-ри.

Ветки // -ри.

Будет // ри. Не

спят на Ан-хо-ре фо-на-ри.

*rit.*

По аллеям бродит листопад,  
 Осыпают клены свой наряд.  
 И ложатся листья мне на плечи,  
 Как твои ладони в тихий вечер.

Припев:

Приходи, посмотри  
 На Анхоре до зари  
 Плавают, качаясь, фонари.  
 Приходи, посмотри,  
 В старом парке у реки  
 Не спят до рассвета фонари.

Ветки шепчут тихие слова  
 От которых кругом голова,  
 От которых мир мечтой согретый,  
 Где же ты, сама откликнись, где ты?

Припев.

Будет ветер, снег и мелкий дождь,  
 Будет снова солнце, ну и что ж...  
 Только как мне быть с своей судьбою,  
 Как же разделить мечту с тобою?

Припев.

ТЫ ГОВОРИШЬ, ЧТО НЕТ ЛЮБВИ...

Стихи Б.Исраила  
Перевод А.Файнберга  
Andantino

The musical score is written for voice and piano. It consists of four systems of music. Each system includes a vocal line and a piano accompaniment. The piano part features complex textures with triplets and arpeggiated chords. The vocal line is in a minor key and has a slow, expressive tempo. The lyrics are in Russian and are placed below the vocal line.

*f*

*p*

ты говоришь, что нет любви на свете, у-жели, ты не

ра-зу не любил? И не следил дви-же-ние светил?!

*mf*

О, как горьки мне рассужденья э-ти! У-жели зря Меджнун на све-те

*p*

жил. Напрас-но серд-це му-ча-ло Фар-ха-да, ты

не любил, как это без-от-рад-но! И женщине ты в жизни не был мил.

А вдруг любовь, действительно мираж? Не слышный приз-рак, древняя легенда?

Ска-жи, поэт, у- жель е-ё не ве- дал? Вдруг ложен путь не-

The fourth and final system on the page contains the lyrics "Ска-жи, поэт, у- жель е-ё не ве- дал? Вдруг ложен путь не-". The piano accompaniment features a triplet in the right hand and continues the harmonic support for the vocal line.

об-ра-ти-мый наш. Нет, нет, когда бы не было люб-ви, когда б о

*tr*

ней пи-са-ли толь-ко в кни-гах, пе-чаль мо-ю бы го-ло-ву скло-

*p*

ни-ла, пе-чаль та-ка-я - серд-це разор-ви!

*gliss.*

Темпо - I

*f*

Лю- бовь, любовь, я веч-ный пленник твой, мо- лю те- бя, не

*pp*

ис-че- зай вове-ки. Так женщи-на ед-

ва смежа- я ве- ки, и ше-потом: "...лю-би, любимый мой!"

"Любимый мой..." "Люби-мый мой!"

Ты говоришь, что нет любви на свете.  
 Ужели ты ни разу не любил?  
 И не следил движения светил?  
 О, как горьки мне рассужденья эти!

Ужели зря Меджнун на свете жил?  
 Напрасно сердце мучало Фархада?  
 Ты не любил, как это безотрадно!  
 И женщине ты в жизни не был мил.

А вдруг любовь действительно мираж?  
 Неслышный призрак, древняя легенда?  
 Скажи, поэт, ужель её не ведал?  
 Вдруг ложен путь, необратимый наш.

Нет, нет, когда бы не было любви,  
 Когда б о ней писали только в книгах,  
 Печаль мою бы голову склонила,  
 Печаль такая — сердце разорви!

Любовь, любовь, я вечный пленник твой.  
 Молю тебя, не исчезай вовеки,  
 Так женщина, едва смежая веки,  
 И шепотом: "...люби, любимый мой!"

### РЕЧКА ТАЛИЦА

Стихи Р.Фархади  
 Andante

Как те-бе живет-ся, реч-ка

Та- лица? На Ру-си у Красно- го се- ла, — в час, ког-

да вокруг дождит и та- ет-ся, ты течешь быстра и ве-се-

ла. Как тебе по-ёт-ся, реч-ка Та- ли-ца?

В летний полдень вся сойдет во-да. Толь-ко русло уз-ко-е ос-

1

та- нет-ся, бе-ре- га- полынъ да лебе- да.

2

Для повторения.

бе-ре- га- полынъ да лебе- да.

*p*

Для окончания.

Может // га.

*p*

ДО ВСТРЕЧИ

Стихи Н.Куликова

Andante

Second system of piano introduction. Continues the triplet patterns in the right hand and sustained chords in the left hand.

ро-бе в ал- ле-е о- дин чело- век напи- сал для ко- го- то: "До встре- чи!"

На- пи- сал для ко- го- то: "До встре- чи!" До

встре- чи, до встре- чи, до встре- чи звезд- ный

ве- чер, звездный вечер и снег. До

встре- чи, до встре- чи, до встре- чи, мой га-

ин- ствен- ный че- ло- век.

The second system continues the musical score. The vocal line contains the lyrics "ин- ствен- ный че- ло- век.". The piano accompaniment continues with similar complex textures, including triplets and chords. The lyrics are placed below the vocal line.

До встре- чи,

The fourth system features a vocal line with the lyrics "До встре- чи,". The piano accompaniment continues with complex textures, including triplets and chords. The lyrics are placed below the vocal line.

до встречи, до встре- чи, мой та- ин- ствен-

ный че- ло- век. // ный че- ло- век,

че- ло- век, че- ло- век.

Звезды падают,  
 Звезды падают,  
 Падают трепетно в снег.  
 Звездный мир опускается тихо на плечи.  
 На сугробе в аллее один человек  
 Написал для кого-то: "До встречи!"

Припев:

До встречи!  
 До встречи, до встречи!  
 Звездный вечер,  
 Звездный вечер и снег.  
 До встречи,  
 До встречи, до встречи,  
 Мой таинственный человек.

Кто-то здесь пройдет,  
 В тишине вздохнет,  
 Кто-то здесь мимо пройдет,  
 Постоит, помолчит, улыбнется беспечно,  
 А письмо — одного, одного только ждет,  
 Одного человека до встречи.

Припев.

Ты мой чистый снег,  
 Ты мой добрый снег,  
 Другом чудесным мне будь!  
 Не сотри, не засыпь эти буквы навечно.  
 Здесь любовь и мечты, и улыбки, и смех —  
 Адрес первой взволнованной встречи.

Припев.

# НЕ ШУТИ...

Стихи В.Шалагиной

Allegretto

Музыкальный фрагмент первого системного раздела. Включает вокальную линию и фортепиано-сопровождение. Динамика *p* (piano) в начале вокальной фразы. Текст: Не шу-

Музыкальный фрагмент второго системного раздела. Включает вокальную линию и фортепиано-сопровождение. Динамика *pp* (pianissimo) в начале. Текст: ти, не шу-ти, не за-га-дывай, и улыб-ку мою нераз-

Музыкальный фрагмент третьего системного раздела. Включает вокальную линию и фортепиано-сопровождение. Текст: га-ды-вай, я не ве-рю словам, верю толь-ко де-лам, а ты все поделил по-по-

Музыкальный фрагмент четвертого системного раздела. Включает вокальную линию и фортепиано-сопровождение. Динамика *f* (forte) в начале. Текст: лам. Припев: *mf* По-лу-прав-да и полу-у-лыб-ка, по-лу-сон, полупламень в кро-

ви, по-лу-вальс, по-лу-скер-цо на скрип-ке, по-лу-ложь, по-лу-счастье влюб

ви. Не шу-// ви.

По-лу-вальс, по-лу-скер-цо на скрип-ке, по-лу-

ложь, полусчастье влюбви.

The fourth system concludes the musical score on this page. The vocal line ends with the lyrics 'ложь, полусчастье влюбви.'. The piano accompaniment features a final cadence with a double bar line and a repeat sign.

Не шути, не шути, не загадывай,  
И улыбку мою не разгадывай,  
Я не верю словам,  
Верю только делам,  
А ты все поделил пополам:

Припев:

Полуправда и полуулыбка,  
Полусон, полупламень в крови,  
Полувальс, полускерцо на скрипке,  
Полуложь, полусчастье в любви.

Не шути, не шути не расстраивай,  
Коламбуров своих не раздаривай,  
Говоришь ты мне сам:  
"За любовь все отдам," —  
А сам все поделил пополам:

Припев.

Не шути, не шути, не разыгрывай  
Взглядом быстрым своим не поигрывай,  
Я не верю глазам,  
Я не верю слезам,  
Ведь ты все поделил пополам:

Припев.

## НАША СВАДЬБА

Стихи Н.Куликова  
Allegretto

*p*  
Нам се- год- ня, друзь- я, жить без

*sf* *p*

пе- сен нель-зя, ес-ли ря-дом с нами нова- я семь- я. Нали-

*mf*

вай- те пол-ней, жар шам-пан- ских ог- ней, крикнем: "Горько, горько, горько" — по ско-

*f* Припев:  
рей! Ведь толь- ко на- ша свадьба, на- ша свадьба луч-ше всех,

громче всех, кра-ше всех! Пусть летит по кругу дружный  
 звонкий смех, мо-ло-деж-ный смех! Посмот // смех!

Нам сегодня, друзья,  
 Жить без песен нельзя,  
 Если рядом с нами новая семья.  
 Наливайте полней  
 Жар шампанских огней,  
 Крикнем: "Горько, горько, горько" —  
 Поскорей!

Припев:  
 Ведь только...  
 Наша свадьба, наша свадьба  
 Лучше всех!  
 Громче всех!  
 Краше всех!  
 Пусть летит по кругу  
 Дружный звонкий смех,  
 Молодежный смех!

Посмотрите вокруг,  
 На друзей и подруг,  
 Сколько счастья, сколько радости вокруг,  
 Наливайте полней,  
 Жар шампанских огней,  
 Крикнем: "Горько, горько, горько" —  
 Поскорей!

Припев.

Наш сегодняшний гост  
 Очень прост, очень прост,  
 За любовь двух молодых поднимем тост,  
 Наливайте полней  
 Жар шампанских огней  
 Крикнем: "Горько, горько, горько" —  
 Поскорей!

Припев.

БЕРЕЗА, БЕРЕЗА...

Стихи Р. Фархади

Moderato cantabile

*p* Припев:

зу, у-ви-де-лась сра- зу о- сен- ня- я даль... Бере-за, бе- ре- за,

скажи, э- то прав- да, е-ще да-ле- ко до по- ры лис- го-

па- да. И мож-но бродить до за- ри, до рас-све- та,

е- ще не уш- ло, е-ще не уш- ло продол-жает-ся ле- то.

ле- го. ле- го. продолжает-ся ле- го.

Я шла по тропинке. Я вышла в лесок,  
 Я встретила первый опавший листок,  
 Меня охватила такая печаль —  
 Увиделась сразу (3 раза)  
 Осенняя даль.

Припев:

Береза, береза, скажи, это правда,  
 Еще далеко до поры листопада,  
 И можно бродить до зари, до рассвета,  
 Еще не ушло, еще не ушло,  
 Продолжается лето.

Желтел, разгораясь, опавший листок,  
 С березовой ветки слетел он не в срок,  
 Дрожала осинка. Шумела сосна,  
 Береза стояла (3 раза)  
 Вовсю зелена.

Припев.

Ни облачка в небе. Погожие дни.  
 И просто листок затерялся в тени.  
 Береза стояла, как я молода.  
 И ясно мне стало (3 раза)  
 Беда не беда.

Припев.

### РАЙХАН — ЦВЕТОК ДОЛИНЫ

Стихи Р. Фархади  
 Moderato

*mf*

Тон- кий кус- тик из Уз-бе-ки- ста- на,

*p*

не о- быч- ны по фор- ме цве-ты, Я хра- ню э- тот

кус- тик рай-ха- на — сим-вол счасть-я, люб- ви, доб- ро- ты.

Припев:

Рай- хан — цве-ток до-ли- ны, Он да- рит

нежный а-ро- мат. Лишь от-шу- мят вес-но-ю лив- ни,

свер- ка- я, гро- зы про-гре- мят.

1. 2. 3. Рай- хан — цветок до- ли- ны. Он

да- рит неж-ный а- ро- мат.

Тонкий кустик из Узбекистана,  
 Не обычны по форме цветы.  
 Я храню этот кустик райхана  
 Символ счастья, любви, доброты.

Припев:

Райхан — цветок долины.  
 Он дарит нежный аромат.  
 Лишь отшумят весной ливни,  
 Сверкая, грозы прогремят.

Выйди в сад, мой любимый, желанный,  
 Поброди, друг со мной до зари.  
 На прощание кустик райхана  
 Подари, подари, подари.

Припев.

Потемнеют листки на райхане,  
 Но и в зимней, ночной тишине  
 Он как вечное воспоминанье  
 О тебе, о прошедшей весне.

Припев.

## СОДЕРЖАНИЕ

### ЧЕТЫРЕ РОМАНСА НА СТИХИ Е. СЕЛЬВИНСКОГО

1. Если губы сказали: «Нет...» .....	1
2. Ты не от женщины родилась .....	4
3. Мечта моей ты юности .....	7
4. Есть поцелуи — пустяки .....	12

### ТРИ РОМАНСА НА СТИХИ А. НАВОИ В ПЕРЕВОДЕ С. ИВАНОВА

1. Четыре лжи... ..	16
2. Я столько видел... ..	17
3. В дни юности .....	19
Ты просто зимней ночи сон... Стихи В. Шалагиной .....	22
Осенняя песня. Стихи Н. Куликова .....	24
Ты говоришь, что нет любви... Стихи Б. Исраила, перевод А. Файн- берга .....	28
Речка Талица. Стихи Р. Фархади .....	32
До встречи. Стихи Н. Куликова .....	37
Не шути. Стихи В. Шалагиной .....	41
Наша свадьба. Стихи Н. Куликова .....	43
Береза, береза... Стихи Р. Фархади .....	46
Райхан — цветок долины. Стихи Р. Фархади .....	48

СОВЕТ АФАНАСЬЕВИЧ ВАРЕЛАС

**ПЕСНИ И РОМАНСЫ**

Книга издана по оригиналу-макету

Рецензент Г. Мушель

Музыкальный редактор *В. Дементьев*  
Литературный редактор *Г. Хайдарова*  
Художник *Ш. Булгаков*  
Художественный редактор *А. Пономарев*  
Технический редактор *М. Мирраджабов*  
Корректор *Л. Лебедева*  
Фотограф *Ф. Мухамедова*

Н/К

Подписано в печать 10.02.82 г. Р-14659. Формат 60×90<sup>1</sup>/<sub>8</sub>. Бумага офсетная. Офсетная  
печать. Усл. печ. л. 6,35. Усл. кр.-оттисков. 10,0. Уч.-изд. л. 6,85. Тираж 1000.  
Заказ № 950. Цена 80 коп.

Издательство литературы и искусства имени Гафура Гуляма.  
Ташкент, 700129, ул. Навои, 30.

Фабрика офсетной печати Ташкентского производственного полиграфического  
объединения «Матбуот» Государственного комитета УзССР по делам издательств,  
полиграфии и книжной торговли. Ташкент, ул. Усмана Юсупова, 86.

4905000000 — 98

В ————— 199 — 83

М 352 (04) — 83